

COMMUNE DE STOUMONT
3^{me} Division Section B
PLAN DE MESURAGE

PARCELLE N° 458 K, 467 D, 467 G, 471 E (parties) et 467 H.

PROPRIETAIRE **MEYS Roger**
 Rahier, 122
 4987 RAHIER.

SUPERFICIE MESUREE **S1: 15a 70ca.** (liseré bleu).

LEVE ET DRESSE PAR : **BLAISE Jean-Luc**
 Ingénieur Géomètre (n° GEO 08/1082)
 Rue de l'Eglise, 23
 4987 LA GLEIZE.
 Tél./Fax: 080/78.86.10 - Gsm: 0474/99.03.85
 Le 08/06/2024.

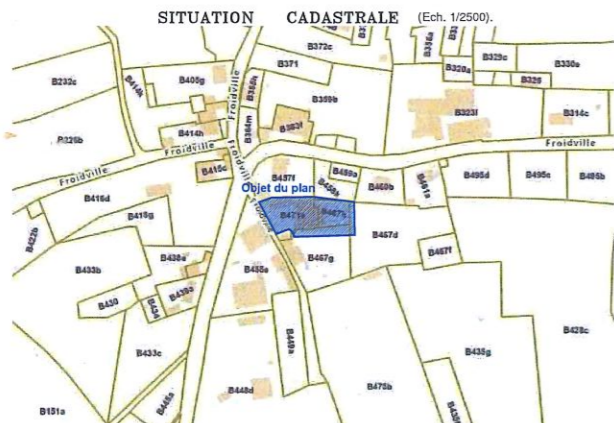

Les données cadastrales 1.1.2024 de ce document appartiennent exclusivement à l'Administration Générale de la Documentation patrimoniale

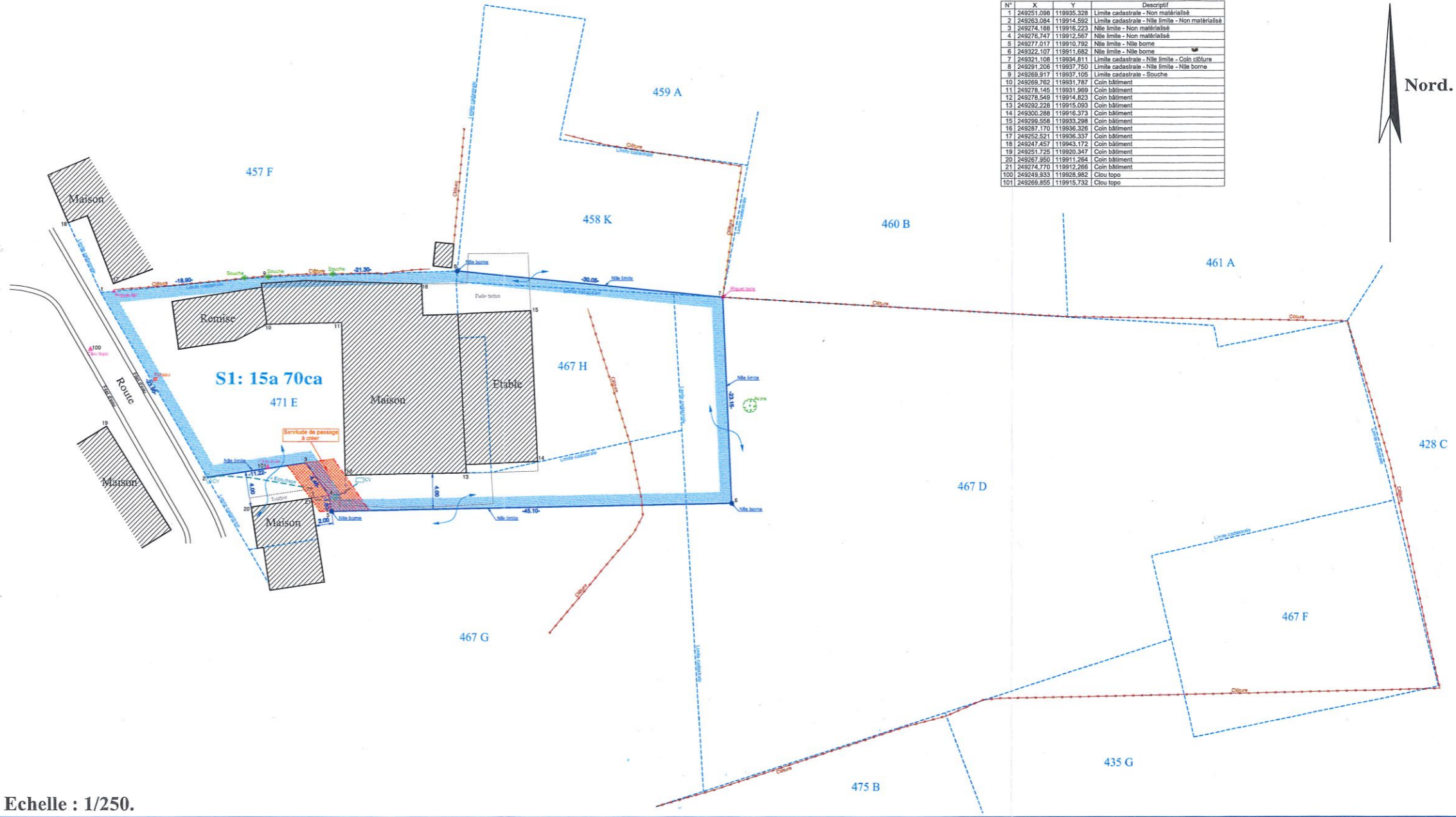

Echelle : 1/250.

COORDONNEES LAMBERT 72

| N° | X | Y | Descriptif |
|-----|------------|------------|---|
| 1 | 249251.098 | 119935.328 | Limite cadastrale - Non matérialisé |
| 2 | 249263.084 | 119914.592 | Limite cadastrale - Nite limite - Non matérialisé |
| 3 | 249274.188 | 119916.223 | Nite limite - Non matérialisé |
| 4 | 249276.747 | 119912.567 | Nite limite - Non matérialisé |
| 5 | 249277.017 | 119910.792 | Nite limite - Nite borne |
| 6 | 249322.107 | 119911.582 | Nite limite - Nite borne |
| 7 | 249321.108 | 119934.811 | Limite cadastrale - Nite limite - Coin clôture |
| 8 | 249291.206 | 119937.750 | Limite cadastrale - Nite limite - Nite borne |
| 9 | 249269.917 | 119937.105 | Limite cadastrale - Souche |
| 10 | 249269.752 | 119931.767 | Coin bâtiment |
| 11 | 249278.145 | 119931.969 | Coin bâtiment |
| 12 | 249278.549 | 119914.823 | Coin bâtiment |
| 13 | 249262.228 | 119915.093 | Coin bâtiment |
| 14 | 249300.288 | 119916.373 | Coin bâtiment |
| 15 | 249269.598 | 119933.298 | Coin bâtiment |
| 16 | 249267.170 | 119936.326 | Coin bâtiment |
| 17 | 249252.521 | 119936.337 | Coin bâtiment |
| 18 | 249247.457 | 119943.172 | Coin bâtiment |
| 19 | 249251.725 | 119920.347 | Coin bâtiment |
| 20 | 249267.850 | 119911.284 | Coin bâtiment |
| 21 | 249274.770 | 119912.266 | Coin bâtiment |
| 100 | 249249.933 | 119926.982 | Clou topo |
| 101 | 249269.855 | 119915.732 | Clou topo |

